UNIVERSIDAD DISTRITAL FRANCISCO JOSÉ DE CALDAS

VICERRECTORÍA ACADÉMICA

Plan Es TIC-UD

PLAN ESTRATÉGICO DE TECNOLOGÍAS DE INFORMACIÓN Y COMUNICACIONES

Creación del Comité

Plan Estratégico institucional de Tic 2010

Grupo de trabajo

Resolución 053 – 2013 deVicerrectoríaAcadémica

Aportes

COMITÉDE PLANESTIC		
Ruth Molina Vásquez	Coordinadora	DelegadaVicerrectoríaacadémica
José Ignacio Palacios	Representante	Facultad de Ingeniería
Claudia María Cardona	Representante	Facultad de Delmedio ambiente y recursos naturales
Edwin Munévar Espitia	Representante	Facultad de Cienciasy Educación
Luisa Fernanda Vargas Téllez	Representante	Facultad de ArtesASAB
Norberto Novoa	Representante	Facultadtecnológica
Oscar Lozano	Delegado	UdeNet
EdithMireya Zárate	Jefe	Biblioteca
Ricardo Moreno	Representante	Vicerrectoríaacadémica

Funciones del Comité

Proponer estrategias para la implementación de las Tic en la UD

Proponer lineamientos para la incorporación de Tic en los procesos de formación de los proyectos curriculares

Proponer políticas para consolidar la cultura institucional en Tic

Consolidar la modalidad de educación virtual

Asesorar al Comité de Currículo en la inclusión de Tic en espacios académicos

Recomendar lineamientos para la conceptualización, producción y desarrollo de OVA

Dirigir el desarrollo del proyecto dePlanesTic

Presencia en las facultades

Conformar Grupos de trabajo académico en Tic

- Representantes de pregrado, de posgrados, de aulas virtuales/aulas de informática, del comité de currículo, del comité de investigaciones.
- Implementación de estrategias de incorporación de Tic.

Acciones del Comité

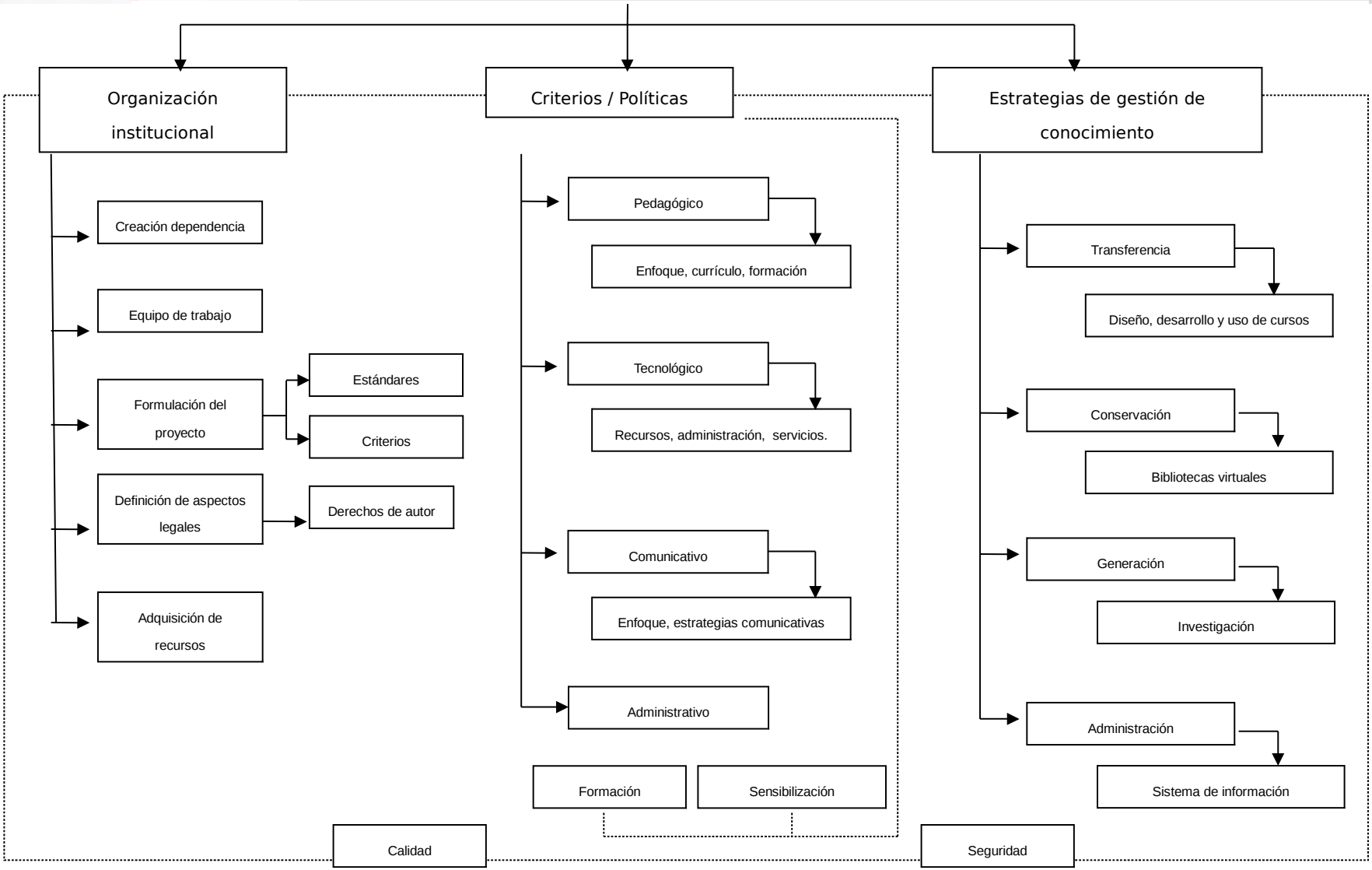

Prospectivas 2014

Educación virtual

- Maestría en Educación en Tecnología (Convenio MEN-UDFJC 1317)
- Maestría en Tecnologías Móviles (Convenio MEN-UDFJC 1301)

ITICUD

- Instituto de Educación Virtual (Presupuesto, ubicación, equipo de trabajo)
- Estructura de producción de ambientes virtuales

Políticas EV

- Estatutos y reglamentos
- Producción intelectual
- Formación de docentes (en conjunto con el PAET)

Comentarios

http://comunidad.udistrital.edu.co/planesticud/